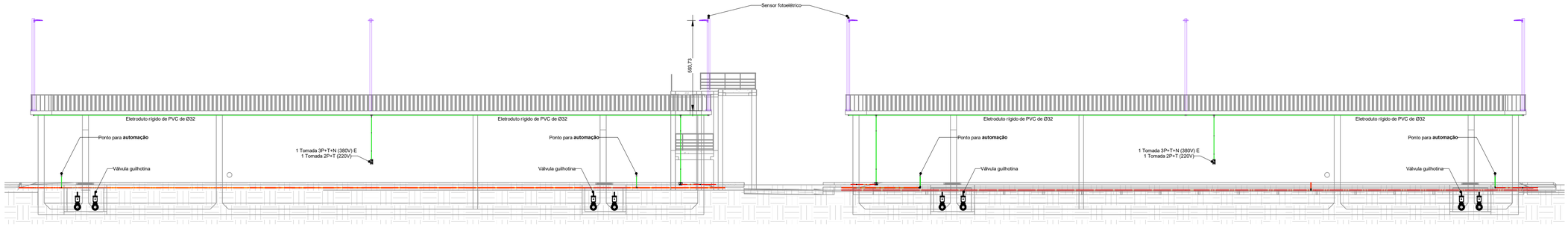

Corte 10
1 : 150

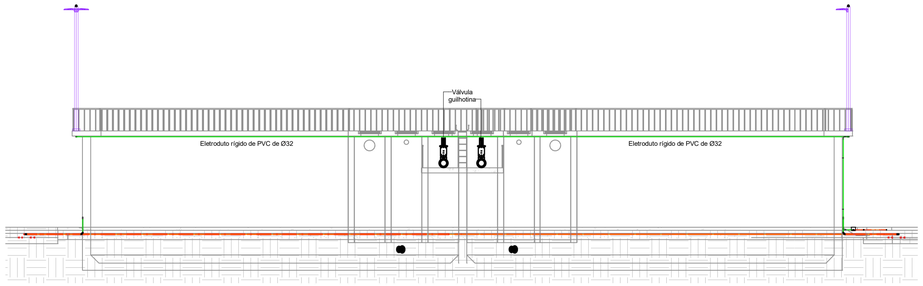

Corte 11
1 : 150

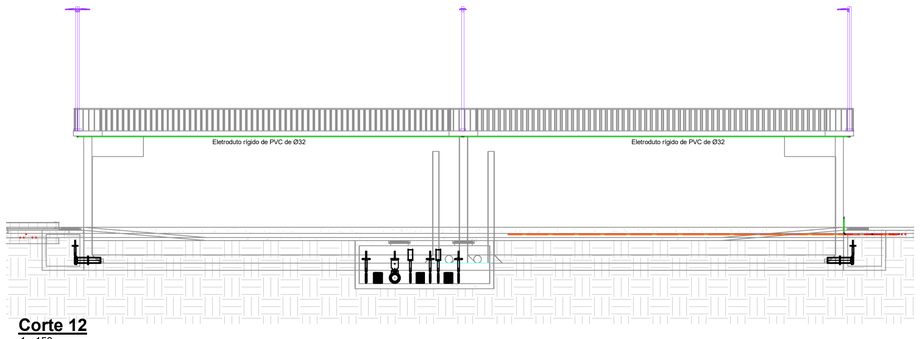

Corte 12
1 : 150

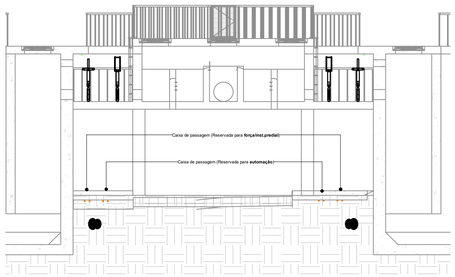

Corte 13
1 : 100

CONVENÇÕES

OBSERVAÇÕES:

1. HAVENDO DIVERGÊNCIA ENTRE COTAS E ESCALAS, PREVALECE A COTA.
2. O PROJETO SÓ PODERÁ SOFRER ALETRAÇÕES COM A PRÉVIA AUTORIZAÇÃO DOS RESPONSÁVEIS TÉCNICOS.
3. CONFERIR MEDIDAS "IN LOCO".
4. QUALQUER DÚVIDA A RESPEITO DO PROJETO CONSULTE O PROJETISTA.
5. O PROJETO DEVE SER EXECUTADO SEGUINDO AS ESPECIFICAÇÕES DO PROJETISTA BASEADO NA LEI DE DIREITOS AUTORAIS Nº 9.610 DE 19 DE FEVEREIRO DE 1996.
6. CONFORME ESPECIFICADO, O MATERIAL, DO PROJETO DEVE SER UTILIZADO PARA GARANTIR RESISTÊNCIA E DURABILIDADE.
7. AS DIMENSÕES ESPECIFICADAS DEVEM SER UTILIZADAS NA EXECUÇÃO PARA MANTER A VAZÃO NECESSÁRIA PROJETADA.

NORTE

PROJEÇÃO: UTM
MERIDIANO CENTRAL: 51° WGR (Fuso 22)
DATUM HORIZONTAL: SIRGAS 2000
DATUM VERTICAL: MARÉGRAFO DE IMBITUBA (SC)

Nº	REVISÃO	DATA	EXEC. POR	VERIF. POR	APROV. POR
		31/07/2023	BRYAN WESLEY	VICTOR	VICTOR

LOGOMARCA

IBENG engenharia elétrica ltda

RESPONSÁVEI TÉCNICO

VICTOR DA SILVA
ENGENHEIRO ELETRICISTA
CREA - SC Nº 139855-1

IBENG ENGENHARIA ELÉTRICA LTDA
Rua: Berta Odebrecht, 66 - 11º andar - sala 1101
Garcia - Blumenau/SC
CEP 89020-420

LOGOMARCA DA CONSULTORIA

habitark engenharia

RESPONSÁVEIS TÉCNICOS

FERNANDO R. DOS REIS
ENGENHEIRO CIVIL
CREA - SC Nº 417594-2

ADRIANA KUEHN
ENGENHEIRA CIVIL
CREA - SC Nº 41740-4

HABITARK ENGENHARIA LTDA
RUA CLARA PERSUHN, 107 **FONE/FAX +55 47 3323 9030 | 99983 4954**
B. ITOUPAVA SECA - BLUMENAU/SC **habitark@habitark.com.br**
CEP 89030-140 **www.habitark.com.br**

SAMAE JARAGUÁ DO SUL

SERVIÇO AUTÔNOMO MUNICIPAL DE ÁGUA E ESGOTO

SISTEMA: SISTEMA DE TRATAMENTO DE ESGOTO

LOCALIDADE - MUNICÍPIO: JARAGUÁ DO SUL/SC

ETE CENTENÁRIO
CORTES
REATOR BIOLÓGICO

PROJETO	VISTOS	DESENHO	DATA PROJETO	FOLHA Nº
ENGº FERNANDO DOS REIS		BRYAN WESLEY	31/07/2023	ELE-14
ESCALA: Como indicado		TOPOGRAFIA	DATA TOPOGRAFIA	

e:\habitark\07_projetos\000_projetos sanesmo\sanesmo\216_jaraguá_sul\ete centenário\216_320_projeto elétrico\216_320_projeto elétrico_v11.1.rvt