

RIO ITAPOCÚ

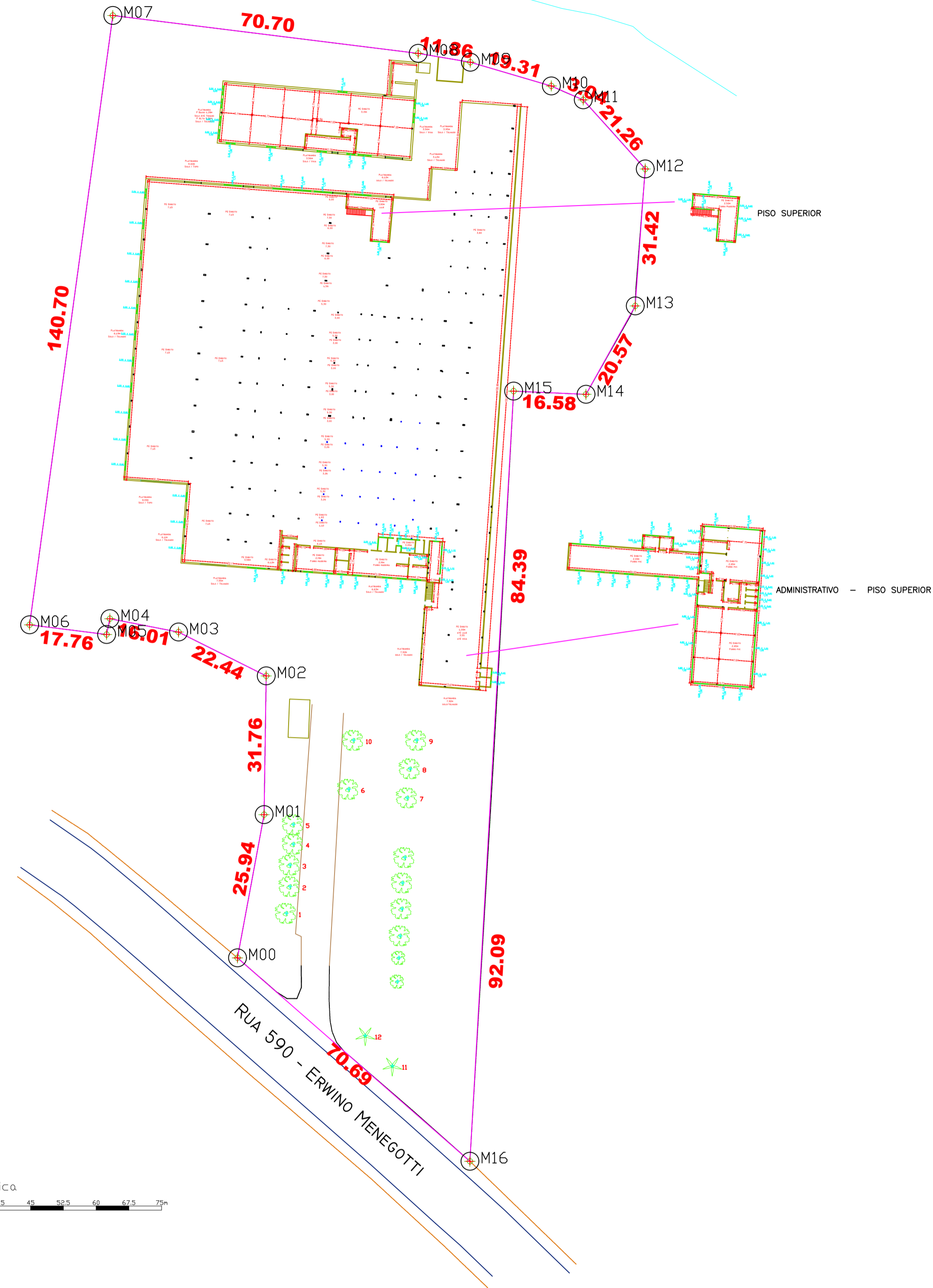

LADOS		COORDENADAS (UTM)		AZIMUTES	DISTANCIA (m)	FATOR DE ESCALA	COORDENADAS (GEOGRAFICAS)	
Vértices	Vértices	N (metros)	E (metros)				Longitude	Latitude
M00	M01	7.070.515,91	689.152,77	10°32'21"	33,31	1.00004178	49°6'08,941" W	26°28'23,457" S
M01	M02	7.070.548,66	689.158,87	0°52'21"	31,76	1.00004178	49°6'08,738" W	26°28'22,390" S
M02	M03	7.070.580,41	689.159,35	296°31'47"	22,44	1.00004168	49°6'08,738" W	26°28'21,358" S
M03	M04	7.070.590,43	689.139,27	281°03'36"	16,01	1.00004161	49°6'09,468" W	26°28'21,042" S
M04	M05	7.070.593,51	689.123,56	191°40'25"	3,69	1.00004161	49°6'10,037" W	26°28'20,950" S
M05	M06	7.070.589,89	689.122,81	277°09'37"	17,76	1.00004152	49°6'10,062" W	26°28'21,067" S
M06	M07	7.070.592,10	689.105,19	7°46'55"	140,70	1.00004161	49°6'10,699" W	26°28'21,004" S
M07	M08	7.070.731,51	689.124,24	97°03'59"	70,43	1.00004194	49°6'10,086" W	26°28'16,466" S
M08	M09	7.070.722,84	689.194,13	99°38'07"	12,13	1.00004200	49°6'07,558" W	26°28'16,714" S
M09	M10	7.070.720,81	689.206,09	106°18'42"	19,31	1.00004208	49°6'07,126" W	26°28'16,774" S
M10	M11	7.070.715,39	689.224,62	113°36'45"	7,95	1.00004212	49°6'06,454" W	26°28'16,941" S
M11	M12	7.070.712,20	689.231,91	138°01'00"	21,26	1.00004218	49°6'06,189" W	26°28'17,041" S
M12	M13	7.070.696,40	689.246,13	184°12'49"	31,42	1.00004217	49°6'05,667" W	26°28'17,548" S
M13	M14	7.070.665,06	689.243,82	209°05'41"	23,16	1.00004212	49°6'05,734" W	26°28'18,567" S
M14	M15	7.070.644,83	689.232,56	272°33'11"	16,58	1.00004204	49°6'06,130" W	26°28'19,230" S
M15	M16	7.070.645,56	689.216,00	183°15'09"	176,48	1.00004200	49°6'06,728" W	26°28'19,214" S
M16	M00	7.070.469,37	689.205,99	311°10'23"	70,69	1.00004175	49°6'06,995" W	26°28'24,943" S



PLANTA DE SITUAÇÃO - Sem escala

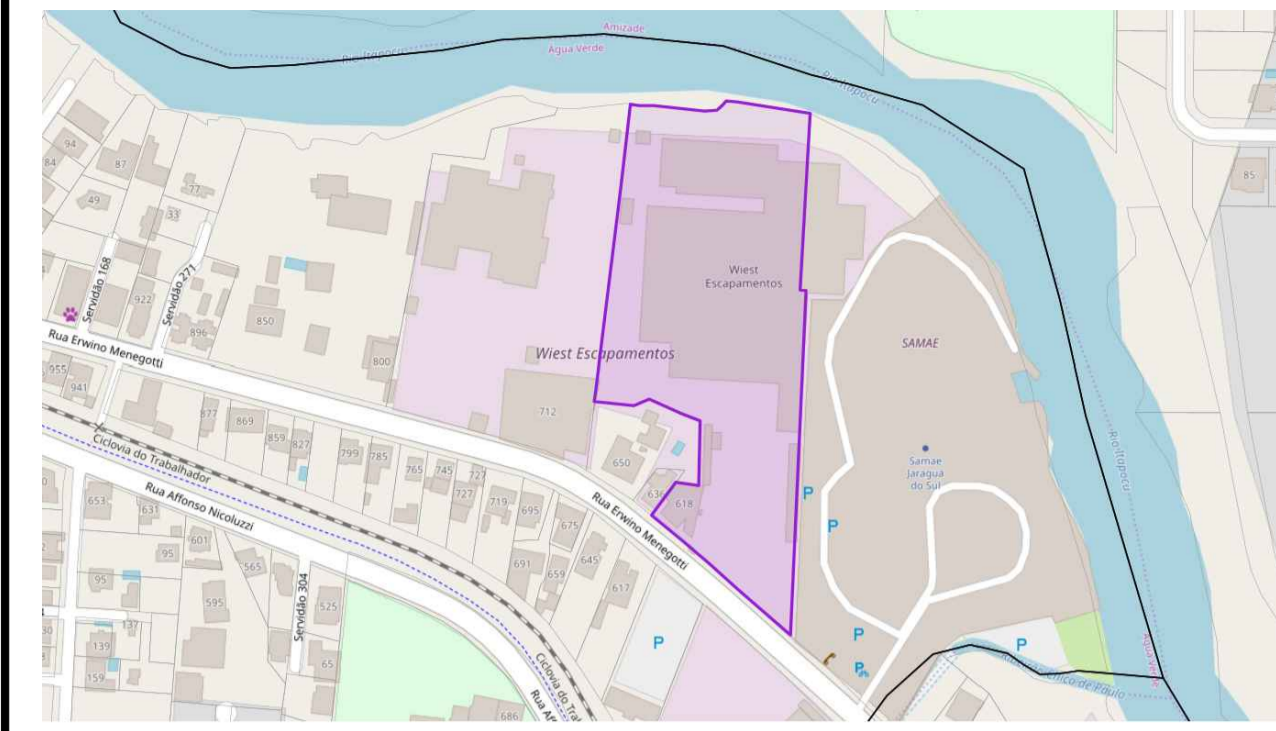

OBSERVAÇÕES:

- HAVENDO DIVERGENCIAS ENTRE COTA E ESCALA, PREVALECERA A COTA;
- DATUM SIRGAS 2.000 - MERIDIANO CENTRAL 51;

DOCUMENTOS CONSULTADOS:

- CARTÓRIO DE REGISTRO DE IMÓVEIS DA COMARCA DE JARAGUÁ DO SUL / SC
- CADASTRO TÉCNICO DA PREFEITURA MUNICIPAL DE JARAGUÁ DO SUL / SC
- NBR 8196 OUT/1983 EMPREGO DE ESCALAS EM DESENHO TÉCNICO Procedimento
- NBR 8402 MAR/1984 EXECUÇÃO DE CARACTERES PARA ESCRITA EM DESENHOS TÉCNICOS PROCEDIMENTO
- NBR 8403 MAR/1984 APLICAÇÃO DE LINHAS EM DESENHOS-TIPOS DE LINHAS-LARGURA DE LINHAS PROCEDIMENTO
- NBR 10068 OUT/1987 FOLHA DE DESENHO-LETAUTE E DIMENSÕES Padronização
- NBR 10126 NOV/1987 COTAGEM EM DESENHO TÉCNICO Procedimento
- NBR 10582 DEZ/1988 CONTEÚDO DA FOLHA PARA DESENHO TÉCNICO Procedimento
- NBR 13133 MAIO/1994 EXECUÇÃO DE LEVANTAMENTO TOPOGRÁFICO Procedimento
- Decreto n. 89.137, de 20/06/84-Instruções Reguladoras das Normas Técnicas da CARTOGRAFIA NACIONAL
- ESPECIFICAÇÕES E NORMAS GERAIS PARA LEVANTAMENTOS GEODÉSICOS - IBGE

DADOS TÉCNICOS GEORREFERENCIADO - V00	
COORDENADA GEOGRÁFICA - LATITUDE	COORDENADA GEOGRÁFICA - LONGITUDE
26°34'42,70055" S	49°11'08,56984" W
COORDENADA UTM - N	COORDENADA UTM - W
7058965,009	680689,194
DATUM REFERENCIAL	MERIDIANO CENTRAL FUSO
SIRGAS 2.000	51 W 22°

CONVENÇÕES		PROJEÇÃO UNIVERSAL TRANSVERSA DE MERCATOR DECLINAÇÃO MAGNÉTICA E CONVERGÊNCIA MERIDIANA	
△ Vértice de Referência	Perímetro	SGR	VÉRTICE DE REFERÊNCIA
● Vértice Tipo "M"	Matrícula	SIRGAS 2.000	V00
● Vértice Tipo "P"	Estrada Pavimentada	NG	DATA
● Vértice Tipo "V"	Estrada não Pavimentada	NG	23/11/2017
○ Vértice Tipo "O"	Faixa de Domínio	NG	DECLINAÇÃO MAGNÉTICA
	Cursos d'Água	51 W	19°41' W
			VARIACÃO ANUAL
			0,14" W
			CONVERGÊNCIA MERIDIANA
			-0°48'43,11234"
			FATOR DE ESCALA
			1.00000093

Título:	PLANTA DO IMÓVEL GEORREFERENCIADO	Folha:	ÚNICA
---------	-----------------------------------	--------	-------

ASSUNTO:	TOPOGRAFIA / WIEST / SAMAE
PROJETO:	LEVANTAMENTO TOPOGRÁFICO CADASTRAL PLANIMÉTRICO

Propriedade:	32.395
Proprietários:	Serviço Autônomo Municipal de Água e Esgoto - SAMAE
Município:	JARAGUÁ DO SUL
Comarca:	JARAGUÁ DO SUL
Estado (UF):	SC
Endereço da Obra:	Rua 590 - Erwino Menegotti, 588
Localidade:	Água Verde

QUADRO DE ÁREAS	ÁREA (M²)	PREFEITURA MUNICIPAL DE JARAGUÁ DO SUL
DESCRÇÃO		
M.I. 32.395	38.864,46m²	
ÁREA LEVANTADA	20.762,82m²	
PERÍMETRO	715,08m	
TOTAL		



RESPONSÁVEL TÉCNICO:	KARLOS SODRÉ CREA/SC: 079.420-1 CFT/BR: 042650992-7	FOLHA:	1
MUNICÍPIO:	JARAGUÁ DO SUL	ESTADO:	SC
DATA:	11/2020	OPERADOR:	KARLOS SODRÉ
		ESCALA:	1/750